中国共产党第十八届中央纪律检查委员会第五次全体会议公报

(2015年1月14日中国共产党第十八届中央纪律检查委员会第五次全体会议通过)

中国共产党第十八届中央纪律检查委员会第五次全体会议,于2015年1月12日至14日在北京举行。出席会议的中央纪委委员125人,列席365人。

中共中央总书记、国家主席、中央军委主席习近平出席全会并发表重要讲话。李克强、张德江、俞正声、刘云山、王岐山、张高丽等党和国家领导人出席会议。

这次全会的主要任务是:高举中国特色社会主义伟大旗帜,以邓小平理论、"三个代表"重要思想、科学发展观为指导,深入学习贯彻习近平总书记系列重要讲话精神,回顾总结2014年党风廉政建设和反腐败工作,研究部署2015年任务。全会由中央纪律检查委员会常务委员会主持,审议通过了王岐山同志代表中央纪委常委会所作的《依法治国依规治党,坚定不移推进党风廉政建设和反腐败斗争》的工作报告。

全会认真学习了习近平总书记的重要讲话。一致认为,讲话站在党和国家全局高度,全面总结一年来党风廉政建设和反腐败斗争取得的新成效。2014年,党中央以强烈的历史责任感、深沉的使命忧患感、顽强的意志品质推进党风廉政建设和反腐败斗争,坚持无禁区、全覆盖、零容忍,严肃查处腐败分子,着力营造不敢腐、不能腐、不想腐的政治氛围。讲话深刻分析反腐败斗争依然严峻复杂的形势,明确提出当前和今后一个时期的总体要求和主要任务,强调党风廉政建设和反腐败斗争永远在路上,要坚守阵地、巩固成果、深化拓展,打赢这场攻坚战、持久战。严肃责任追究,强化党风廉政建设主体责任;横下一条心纠正"四风",常抓抓出习惯、抓出长效;保持高压态势不放松,坚决遏制腐败蔓延势头;深化党的纪律检查体制改革,强化党内监督。讲话着重强调,要加强纪律建设,严明政治纪律和政治规矩,特别是对遵守政治规矩进行了全面阐释。指出要全面深化改革,推进反腐倡廉制度建设。讲话充分肯定了一年来纪律检查工作取得的成绩,对纪检监察干部队伍建设提出明确要求、寄予殷切期望。习近平总书记的重要讲话,体现了崇高的党性品格、担当精神,对加强新形势下党的建设具有十分重要的指导意义。学习宣传、贯彻落实好习近平总书记重要讲话精神,是全党的重要政治任务。各级党组织和广大党员、干部要密切联系思想实际,深刻学习领会,融会贯通;紧密结合工作实践,认真贯彻落实。

全会总结2014年党风廉政建设和反腐败工作,认为过去的一年,在党中央坚强领导下,党风廉政建设和反腐败斗争不断深入,"四风"问题和腐败蔓延势头得到一定遏制,严肃查处周永康、徐才厚、令计划、苏荣等严重违纪案件,深得党心民心。各级纪检监察机关聚焦中心任务,强化监督执纪问责,转职能、转方式、转作风,清理省一级纪委参与的议事协调机构,解决职能越位、错位、不到位问题。坚持立行立改,扎实推进纪律检查体制改革,落实党风廉政建设主体责任。完成对31个省区市和新疆生产建设兵团巡视全覆盖,对19个部门和中央企事业单位开展专项巡视,巡视强度力度全面提升、效果显著。推进双重领导体制具体化、程序化、制度化。深化派驻机构改革,强化党内监督。严明政治纪律、组织纪律,坚持巩固深化落实中央八项规定精神成果,持之以恒纠正"四风"。加大纪律审查力度,处理好"树木与森林"的关系,治病树、拔烂树,形成震慑,深入开展国际追逃追赃,保持高压态势。严格教育监督管理,以铁的纪律建设过硬纪检监察队伍。

全会指出,党风廉政建设和反腐败斗争取得新成效,得益于党中央旗帜鲜明、立场坚定、意志品质顽强、领导坚强有力,得益于各级党组织和广大党员、干部的共同努力,得益于人民群众支持和参与,得益于纪检监察干部付出的辛劳和智慧。全会总结了两年来的工作体会。一是党中央从严治党的鲜明立场、坚决态度和强有力措施,是我们做好工作的根本保证。习近平总书记就从严治党、严明纪律,改进作风、惩治腐败发表一系列重要讲话,为加强党风廉政建设提供了强大思想武器。二是坚定立场方向,聚焦目标任务。我们党进行的党风廉政建设和反腐败斗争,立场是以零容忍的态度惩治腐败,当前任务是坚决遏制腐败蔓延势头。惩治腐败,重点查处十八大后不收敛、不收手,问题线索反映集中、群众反映强烈,现在重要岗位且可能还要提拔使用的领导干部;纠正"四风",重点查处十八大后、中央八项规定出台后、群众路线教育实践活动开展后仍然顶风违纪的行为。要保持坚强政治定力,有静气、不刮风,不搞运动、不是一阵子,踩着不变的步伐,把握节奏和力度,把工作一步步引向深入。三是紧紧抓住落实党风廉政建设主体责任这个"牛鼻子",以上率下,层层传导压力。在党中央坚强有力的领导下,必须落实各级党委从严治党的政治责任。只要全党共同努力,我们就一定能从严峻复杂的形势中走出来。四是必须聚焦聚焦再聚焦,强化监督执纪问责,确保党的纪律刚性约束。从严治党首要的是严明党纪,要坚决克服组织涣散、纪律松弛现象,永葆党的先进性和纯洁性。五是紧紧依靠人民参与支持,释放群众和媒体监督正能量,使监督无处不在。六是冷静清醒判断形势,客观审视面对的挑战,树立必胜信心。要加大惩治力度,强化"不敢";坚持标本兼治,选对人用好人,深化改革、健全制度,加强管理监督,完善激励和问责机制,强化"不能";加强党性修养,增强宗旨意识,弘扬优秀传统文化,确立"三个自信",强化"不想"。

全会强调,2015年工作的总体要求是:深入贯彻党的十八大和十八届三中、四中全会精神,认真贯彻习近平总书记系列重要讲话精神,保持政治定力,坚持全面从严治党、依规治党,严明政治纪律和政治规矩、加强纪律建设,深化纪律检查体制改革、完善党风廉政建设法规制度,落实"两个责任"、强化监督执纪问责,持之以恒落实中央八项规定精神,坚决遏制腐败蔓延势头,以更严的纪律管好纪检监察干部,坚定不移推进党风廉政建设和反腐败斗争。

全会要求,纪检监察机关要巩固深化"三转"成果,进一步解决组织、形式转变后思想认识的深化和工作的到位问题。深入推进市级纪委清理议事协调机构,重点研究探索县及县以下纪检机构职能定位、工作方式和作风转变问题。

第一,从严治党、依规治党,加强党的纪律建设。强化对四中全会精神落实情况的监督检查,确保中央政令畅通。纪律是党的生命,纪律建设就是治本之策。我们党是肩负着历史使命的政治组织,必须有严明的政治纪律和政治规矩。党员领导干部特别是高级领导干部,必须遵守政治规矩,以更强的党性意识、政治觉悟和组织观念要求自己。守纪律是底线,守规矩靠自觉。我们党决不容忍结党营私、拉帮结派;决不允许自行其是、阳奉阴违。要强化对纪律执行情况的检查,抓紧修改党风廉政建设党规党纪和相关法律,保证党内监督权威、有效。

第二,深化纪律检查体制改革,推动组织和制度创新。实行下级纪委向上级纪委报告线索处置和案件查办情况制度,制定实施省区市、中管企业纪委书记、副书记提名考察办法。围绕"四个着力",聚焦突出问题,创新方式方法,深入开展专项巡视,提高频次、机动灵活,扩大巡视覆盖面。对已巡视过的地方或部门开展回头看。今年要加大对国有企业的巡视力度,实现对中管国有重点骨干企业巡视全覆盖。加强派驻监督,新设8家中央纪委派驻机构,完成对保留派驻机构的改革和调整,实现派驻全覆盖。

第三,深入落实主体责任,强化责任追究。要巩固成果,推动地市一级和国有企业党组织落实主体责任。没有问责,责任就落实不下去。今年开始,尤其要突出问责。坚持"一案双查",对违反政治纪律和政治规矩、组织纪律;"四风"问题突出,发生顶风违纪问题;出现区域性、系统性腐败案件的地方、部门和单位,既追究主体责任、监督责任,又严肃追究领导责任。

第四,深入落实中央八项规定精神,驰而不息纠正"四风"。要在坚持中深化,在深化中坚持,锲而不舍、狠抓节点、扩大成果。紧盯"四风"问题新形式新动向,坚决查处公款吃喝、旅游和送礼等问题。加强对中央关于厉行节约、公务接待、公车配备等规定执行情况的监督检查,把违反中央八项规定精神列入纪律审查重点,对顶风违纪者所在地区、部门和单位党委、纪委进行问责。以优良党风带动民风社风,倡导时代新风。

第五,持续保持高压态势,坚决遏制腐败蔓延势头。突出纪律审查重点,严肃查办发生在领导机关和重要岗位领导干部中插手工程建设、土地出让,侵吞国有资产,买官卖官、以权谋私、腐化堕落、失职渎职案件。把违反政治纪律、组织纪律等行为作为审查重点,对转移赃款赃物、销毁证据,搞攻守同盟、对抗组织审查的行为,必须纳入依规惩处的重点内容。加大对群众身边不正之风和腐败问题查处力度。

第六,加强国际合作,狠抓追逃追赃,把腐败分子追回来绳之以法。健全追逃追赃协调机制,强化与有关国家、地区司法协助和执法合作,突破重大个案,形成威慑。加强法规制度建设,推动落实《北京反腐败宣言》,做好防逃工作,布下天罗地网。

第七,落实监督责任,建设忠诚、干净、担当的纪检监察干部队伍。坚决克服不想监督、不敢监督、不作为、乱作为问题,对尸位素餐、碌碌无为的干部,该撤换的撤换、该调整的调整。对不敢抓、不敢管,监督责任缺位的坚决问责。打铁还需自身硬,信任不能代替监督。要充分发挥纪检监察干部监督机构的作用,完善自我监督机制,健全内控措施,严肃查处跑风漏气、以案谋私行为,坚决防止"灯下黑"。

全会审议并通过了中央纪律检查委员会常务委员会关于申维辰、梁滨严重违纪问题的审查报告,确认中央纪律检查委员会常务委员会之前作出的给予申维辰、梁滨开除党籍处分的决定。

全会号召,全党要紧密团结在以习近平同志为总书记的党中央周围,扎实工作、锐意进取,不断取得党风廉政建设和反腐败斗争新成效,为实现两个百年奋斗目标、实现中华民族伟大复兴的中国梦提供有力保证。(新华社北京电)

国务院全面启动机关事业单位工作人员养老保险制度改革

告别"免缴费"时代 今后养老这样办

●机关事业单位工作人员将持有全国统一社会保障卡

●基本养老保险方面,单位按工资总额的20%缴费;个人按本人缴费工资的8%缴费

●机关事业单位还应当为其工作人员建立职业年金

●改革后将按照本人历年缴费多少、缴费期长短来计算养老金标准

近日,国务院印发《关于机关事业单位工作人员养老保险制度改革的决定》,决定从2014年10月1日起对机关事业单位工作人员养老保险制度进行改革。

全面启动机关事业单位工作人员养老保险制度改革,标志着养老金"双轨制"的破冰,近4000万机关事业单位人员将和企业职工一样缴纳养老金。那机关事业单位人员今后咋养老呢?

如何缴费? 基本养老保险方面,单位按工资总额的20%缴费;个人按本人缴费工资的8%缴费。职业年金方面,单位按本单位工资总额的8%缴费,个人按本人缴费工资的4%缴费。

此次国务院明确养老金"并轨"在全国范围同步实施,机关与事业单位同步改革,这意味着全国所有按公务员法管理的单位、参照公务员法管理的机关(单位)、事业单位及其编制内的工作人员,也就是通常所说的"体制内人员",总数近4000万的庞大群体都将启动改革。

改革后的机关事业单位人员新的基本养老金待遇分为两部分:一是基础养老金,二是个人账户养老金。基本养老保险方面,单位按工资总额的20%缴费;个人按本人缴费工资的8%缴费,本人缴费工资高于当地职工平均工资3倍的部分不纳入缴费基数,低于平均工资60%的以60%为基数缴费,即"300%封顶、60%托底"。为确保改革顺利推进,国务院改革决定还明确,机关事业单位在参加基本养老保险的基础上,应当为其工作人员建立职业年金。职业年金方面,单位按本单位工资总额的8%缴费,个人按本人缴费工资的4%缴费。此举将保障改革人群的新养老金水平不低于现有水平。

如此一来,并轨后机关事业单位人员与企业职工的养老缴费和发放都基本一致,"体制内人员"以前的完全吃财政饭,变为单位和个人缴费、财政承担养老保险基金的兜底责任的多渠道筹资,形成单位、个人、政府共担的新机制。

待遇咋样? 总原则是"老人老办法、新人新制度、中人逐步过渡"。设定一定期限的过渡期,在过渡期内实行养老待遇的新老计发办法对比,"保低限高",基本可以保证原有待遇水平不降低。

改革后,这4000万人的退休后待遇咋样?决定明确,对改革前参加工作、改革后退休的人员,通过实行过渡性措施,保持待遇水平不降低。总的原则实际就是"老人老办法、新人新制度、中人逐步过渡"。

——"老人"是指改革前已退休的人员,他们原待遇维持不变,并参加今后的待遇调整。

——"新人"是指改革后新参加工作的人员,他们将来退休时,基本养老金为基础养老金与个人账户养老金两部分之和。这与参加城镇职工养老保险基本一致。

——"中人"是指改革前参加工作、改革后退休的人员。

人力资源和社会保障部相关负责人说,"逐步过渡"政策主要是两条:一是他们在改革前的没有实行个人缴费的工作年限确定为"视同缴费年限",将来退休时在发给基本养老金的同时,再依据视同缴费年限长短等因素发给过渡性养老金;二是设定一定期限的过渡期,在过渡期内实行养老待遇的新老计发办法对比,"保低限高",这样,基本可以保证原有的待遇水平不降低。"特别要指出的是,机关事业单位退休人员待遇调整不再与同职级在职职工增长工资直接挂钩,而是与企业退休人员以及城乡老年居民基本养老待遇调整统筹考虑。"这位负责人说。

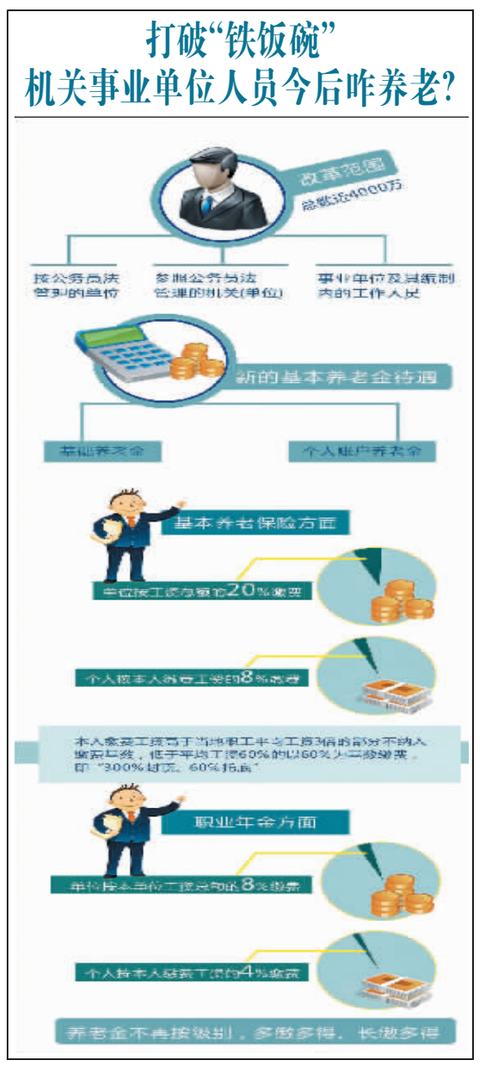

养老金咋算? 改革后,将按照本人历年缴费多少、缴费期长短来计算养老金标准,"多缴多得"、"长缴多得"。

改革前机关事业单位退休金按照职工退休最后一个月工资一起发,并随着机关事业单位工资调整进行调整,这是造成企业职工和机关事业单位人员退休待遇差距较大的一个重要原因。而改革后,将按照本人历年缴费多少、缴费期长短来计算养老金标准。

此外,改革前机关事业单位必须实行全国统一工资制度,由于工资结构不同,机关事业单位按照基本工资配发的退休金与企业人员的基本养老金水平相当,但是加上按照机关津补贴和事业单位绩效工资发的退休生活补贴,机关事业单位退休金就高于企业基本养老金。如今,这一因素不复存在。

更关键的是,同样年龄退休的,计发月数相同,所以缴费越多,待遇水平越高;而同样个人账户积累的,退休越晚,计发月数越少,即除数越小,因而待遇水平越高——这就是"多缴多得"、"长缴多得"的意思。

(据新华社电)

甘孜彩民"开胡"啦
中取我省体彩新年首注500万

1月13日晚,体彩7星彩第15006期开出号码"4857482",我省甘孜彩民中取了本期全国唯一一注500万一等奖!

数据显示,本注7星彩500万大奖由我省体彩93034销售网点售出,该网点位于甘孜州新龙县邮政报刊亭。网点销售员刘大哥得知中出500万大奖后,异常兴奋:"哈哈,开胡了!没想到甘孜州第一个体彩500万出在了我手上!"据刘大哥介绍,自己在该网点已经干了4年的销售工作,网点老彩民居多,每天都有熟客来买大乐透或者7星彩等数字玩法,这么些年也就出过3个10万的排列5,根本没想到开创甘孜体彩历史的500万大奖会出在自己点上。刘大哥还告诉我们:"今天这片停电,我还是靠发电机在卖票,没想到坚持营业,还坚持个500万出来。"

据悉,该注7星彩500万一等奖,不仅是2015年四川彩民首注体彩500万大奖,更是甘孜州彩民在体彩历史上第一次中取500万体彩大奖,填补了甘孜州体彩无大奖的空白,同时,这也是四川彩民中取的第391注500万及以上体彩大奖。在此,提醒近日在甘孜州新龙县邮政报刊亭的体彩销售点购买过体育彩票的彩民朋友,认真核对自己手中的体育彩票,一旦发现中奖请妥善保管,并及时前往位于成都市武侯区洗面桥街33号的四川省体育彩票管理中心兑奖。

本报地址:康定县光明路66号 邮政编码:626000 电话:2835060(总编室)、2835718(广告部)、2836145(印刷厂) 零售价:0.58元/份 广告经营许可证编号:州工商广字号壹号 本报常年法律顾问:蒋超律师 甘孜日报社印刷厂承印

甘孜商讯

《甘孜日报》"甘孜商讯"本着"方便百姓,服务社会"的宗旨,发布酒店、餐饮、招聘、租赁、美容美发、转让、快递、票务、维修、搬家、家教、家政服务等方面的信息。随着本报微信客户端的推出,现隆重推出"康巴食尚"栏目,向广大消费者推介吃喝玩乐攻略,敬请关注。

栏目热线:0836-2835718

关注微信平台:康巴传媒网"康巴食尚"

蕃网家园 bwebgarden.com

【想自己动手建网站吗?上网搜索"蕃网家园"】蕃网家园突破传统,管理与设计相结合,只要您会拖动鼠标会打字,就会建网站。登陆官方网站www.bwebgarden.com注册账号,即可新建属于您自己的网站,同时提供代理建站一条龙服务。

详情咨询:13600167890

联系人:才旺群培

滋滋烤鱼康定姑咱店

★滋滋烤鱼川湘香辣味

★滋滋川派豆鼓味烤鱼

★干锅系列有干锅排骨、香锅兔

★小吃:滋滋培根薯条

★特色梅子酒

尝鲜地址:四川民族学院第六教学楼对面530台二楼

订座电话:2857333

康定劲浪体育

提倡运动健康生活态度

主营:阿迪达斯、探路者、耐克

地址:康定溜溜城1—4号铺

愉馨公寓

温馨舒适

地址:情歌广场旁西巷子内

单间、标间、家庭房

24小时热水,免费上网

电话:0836-7777886 18990481156

周围有网吧、茶坊、酒吧、餐馆、小吃、超市

康定人家主题酒店

位于跑马山脚下索道旁

三星级标准设计

经营情景客房、茶餐厅

交通停车便利

订房热线:0836——7777977

葩姆名卡百姓藏餐

地址:康定水井公寓二楼

订餐电话:0836-6999999

遗失启事

重庆隆盛建设工程有限公司在中国农业银行股份有限公司炉霍县支行开立的开户许可证(账号:22578101040007765,核准号:L6817000011001)遗失作废。

声明

因公司注销,原公章编号为:5133215003474作废。

康定县金龙加油站

原财务专用章编号为:5133215003475作废。

康定县金龙加油站